

**DATA & STATISTIK**



**TRANSAKSI PERKULIAHAN  
FISIP  
UNIVERSITAS ANDALAS  
TAHUN  
2015**

**DISUSUN OLEH :  
Tim ICT FISIP**

## **SAMBUTAN DEKAN FISIP**

Selama ini kita masih lemah dalam pendataan. FISIP belum mempunyai instrumen khusus untuk mendokumentasikan dan mengelola data serta menyajikan laporan terkait dengan aktifitas akademik, sehingga sering terkendala dalam menyajikan laporan-laporan rutin maupun laporan untuk eksternal fakultas, seperti proses evaluasi mutu internal program studi dan akreditasi. Oleh karena itu saya berharap buku ini bisa dijadikan sebagai rujukan oleh pimpinan program studi dalam mempersiapkan laporan-laporan tersebut. Kepada pimpinan fakultas saya harapkan untuk dapat mempelajari atau menganalisis data akademik jurusan/program studi masing-masing yang ada di dalam buku ini. Buku ini dijadikan sebagai pedoman dalam membenahi kinerja akademik dan proses pengambilan keputusan di jurusan/prodi masing-masing.

Saya berharap kepada semua unit di Fakultas untuk membiasakan diri membuat dokumentasi atau laporan tertulis dari setiap kegiatan yang telah dilakukan. Cara ini bermanfaat untuk mempermudah menyusun profil data dan statistik setiap tahunnya. Terakhir saya sangat berharap ICT bisa konsisten untuk menerbitkan buku akademik ini setiap tahunnya dan kepada unsur pimpinan fakultas dan jurusan/prodi agar mendukung proses penyusunan dan penerbitan buku ini, baik yang berhubungan dengan data maupun proses dan biaya penerbitannya.

Akhir kata saya sangat mengapresiasi buku profil yang telah disusun oleh koordinator ICT, dan berharap buku ini menjadi sesuatu yang sangat berharga bagi jurusan/prodi di FISIP

Padang, Januari 2016

Dekan,

**Prof. Dr. rer. soz. Nursyirwan Effendi**

NIP. 196406241990011002

---

**DAFTAR ISI**

KATA PENGANTAR ..... I  
DAFTAR ISI ..... II  
DAFTAR GAMBAR..... III  
DAFTAR TABEL..... IV  
A. PENDAHULUAN..... 1  
B. TRANSAKSI AKTIFITAS PERKULIAHAN MAHASISWA..... 3  
1.1. LAPORAN STATISTIK PERKULIAHAN ..... 3  
1.1.1. JUMLAH MAHASISWA TERDAFTAR MENURUT JENIS KELAMIN..... 3  
1.1.2. JUMLAH MAHASISWA TERDAFTAR PER ANGKATAN..... 4  
1.1.3. SEBARAN SKS MAHASISWA..... 5  
1.1.4. SEBARAN INDEKS PRESTASI (IP SEMESTER) ..... 6  
1.1.5. RATA-RATA SKS..... 7  
1.1.6. RATA-RATA IPK ..... 8  
1.1.7. TAHAPAN AKADEMIK 7 TAHUN TERAKHIR ..... 9  
1.2. LAPORAN STATISTIK DOSEN ..... 13  
1.2.1. JUMLAH DOSEN BERDASARKAN STATUS..... 13  
1.2.2. KUALIFIKASI PENDIDIKAN DOSEN..... 14  
1.3. EVALUASI HASIL STUDI ..... 15  
1.3.1. EVALUASI 4 (EMPAT) SEMESTER ..... 15  
1.3.2. EVALUASI 14 (EMPAT BELAS) SEMESTER..... 17  
1.4. MAHASISWA DROP OUT (DO) TAHUN 2015 ..... 20  
C. RASIO DATA TAHUN 2015 ..... 22  
1.1. RASIO MAHASISWA MASUK DENGAN LULUSAN TAHUN 2015 ..... 22  
1.2. RASIO MAHASISWA DENGAN DOSEN ..... 23  
1.3. ANGKA EFISIENSI EDUKASI (AEE)..... 24  
1.4. TINGKAT PRODUKTIFITAS ..... 26  
1.5. PENELITIAN DAN PENGABDIAN MASYARAKAT ..... 28  
DAFTAR PUSTAKA..... 31

**DAFTAR GAMBAR**

GAMBAR 1.1 RATA-RATA SKS SEMESTER GANJIL 2015/16..... 6

GAMBAR 1.2 RATA-RATA IP SEMESTER GANJIL 2015/16 ..... 8

GAMBAR 1.3 RATA-RATA GRAFIK JUMLAH DOSEN TAHUN 2015..... 12

GAMBAR 1.4 GRAFIK TINGKAT PENDIDIKAN DOSEN TAHUN 2015 ..... 13

GAMBAR 1.5 RASIO MAHASISWA BARU – LULUSAN TAHUN 2015..... 20

GAMBAR 1.6 RASIO MAHASISWA – DOSEN ..... 22

GAMBAR 1.7 GRAFIK RATA-RATA ANGKA EFISIENSI EDUKASI ..... 24

GAMBAR 1.8 TINGKAT PRODUKTIFITAS ANGKATAN 2008 ..... 25

## DAFTAR TABEL

TABEL 1.1 PERBANDINGAN JUMLAH TERDAFTAR BERDASARKAN JENIS KELAMIN .....	3
TABEL 1.2 JUMLAH MAHASISWA TERDAFTAR TAHUN AKADEMIK 2015/2016 PER ANGKATAN .....	4
TABEL 1.3 SEBARAN SKS MAHASISWA SEMESTER GANJIL 2015/2016.....	5
TABEL 1.4 SEBARAN IP MAHASISWA SEMESTER GANJIL 2015/2016.....	6
TABEL 1.5 RATA-RATA SKS SEMESTER GANJIL 2015/2016.....	7
TABEL 1.6 RATA-RATA IPK SEMESTER GANJIL 2015/2016 .....	8
TABEL 1.7 LAPORAN TAHAPAN AKADEMIK JURUSAN SOSIOLOGI 2008 S/D 2015 .....	10
TABEL 1.8 LAPORAN TAHAPAN AKADEMIK JURUSAN ANTROPOLOGI 2009 S/D 2015.....	10
TABEL 1.9 LAPORAN TAHAPAN AKADEMIK JURUSAN ILMU POLITIK 2009 S/D 2015 .....	11
TABEL 1.10 LAPORAN TAHAPAN AKADEMIK ADMINISTRASI NEGARA 2009 S/D 2015.....	11
TABEL 1.11 LAPORAN TAHAPAN AKADEMIK HUBUNGAN INTERNASIONAL 2009 S/D 2015 .....	12
TABEL 1.12 LAPORAN TAHAPAN AKADEMIK ILMU KOMUNIKASI 2009 S/D 2015.....	12
TABEL 1.13 JUMLAH DOSEN PNS TAHUN 2015.....	13
TABEL 1.14 JENJANG PENDIDIKAN DOSEN TAHUN 2015 .....	14
TABEL 1.15 HASIL EVALUASI 4 SEMESTER JURUSAN SOSIOLOGI .....	15
TABEL 1.16 HASIL EVALUASI 4 SEMESTER JURUSAN ANTROPOLOGI .....	16
TABEL 1.17 HASIL EVALUASI 4 SEMESTER JURUSAN ILMU POLITIK.....	16
TABEL 1.18 HASIL EVALUASI 4 SEMESTER PRODI ILMU ADMINISTRASI NEGARA .....	16
TABEL 1.19 HASIL EVALUASI 4 SEMESTER PRODI ILMU HUBUNGAN INTERNASIONAL .....	16
TABEL 1.20 HASIL EVALUASI 4 SEMESTER PRODI ILMU KOMUNIKASI.....	17
TABEL 1.21 EVALUASI 14 SEMESTER JURUSAN SOSIOLOGI.....	17
TABEL 1.22 EVALUASI 14 SEMESTER JURUSAN ANTROPOLOGI.....	18
TABEL 1.23 EVALUASI 14 SEMESTER JURUSAN ILMU POLITIK .....	18
TABEL 1.24 EVALUASI 14 SEMESTER PRODI ILMU ADM NEGARA .....	19
TABEL 1.25 EVALUASI 14 SEMESTER PRODI ILMU HUBUNGAN INTERNASIONAL .....	19
TABEL 1.26 EVALUASI 14 SEMESTER PRODI ILMU KOMUNIKASI.....	20

TABEL 1.27 JUMLAH MAHASISWA DO TAHUN 2015 .....	20
TABEL 1.28 RASIO MAHASISWA MASUK – LULUSAN.....	22
TABEL 1.29 RASIO MAHASISWA DENGAN DOSEN .....	23
TABEL 1.30 ANGKA EFISIENSI EDUKASI (AEE).....	25
TABEL 1.31 RATA-RATA AEE TAHUN 2013 S/D 2015 .....	25
TABEL 1.32 TINGKAT PRODUKTIFITAS KELULUSAN ANGKATAN 2008 .....	27

## A. Pendahuluan

Bidang akademik merupakan ujung tombak sebuah perguruan tinggi. Tahapan perkuliahan diolah dan diproses dibagian akademik, mulai dari registrasi mahasiswa, rencana studi, penjadwalan, hasil studi, sampai ke proses wisuda. Sebagaimana diamanatkan dalam Pasal 50 ayat (6) UU Nomor 20 Tahun 2003 tentang Sisdiknas juncto Pasal 91 PP No. 19 Tahun 2005 tentang Standar Nasional Pendidikan, kegiatan sistemik penjaminan mutu penyelenggaraan pendidikan tinggi di perguruan tinggi oleh perguruan tinggi (*internally driven*), untuk mengawasi penyelenggaraan pendidikan tinggi oleh perguruan tinggi sendiri dilakukan secara berkelanjutan (*continuous improvement*) perlu dilakukan.

Perguruan tinggi dalam melakukan penjaminan mutu, membutuhkan data dari setiap fakultas yang ada. Oleh karena itu Fakultas sebagai induk dari jurusan/program studi harus mempunyai instrumen yang jelas dalam melakukan evaluasi diri untuk mempersiapkan diri dalam mendukung proses penjaminan mutu perguruan tinggi dan akreditasi jurusan. Salah satunya adalah dengan mengukur capaian-capaian akademik yang disesuaikan dengan poin-poin penilaian akreditasi jurusan/prodi.

*Information Communication and Technology* (ICT) sebagai unit yang ditugaskan mengelola database akademik, mencoba menyusun laporan kegiatan perkuliahan dalam satu tahun untuk mendukung proses evaluasi diri perguruan tinggi. Dengan menyajikan data-data akademik dalam bentuk tabel data dan angka statistik serta analisis data. Data yang disajikan dalam buku ini merupakan hasil dari proses perkuliahan mahasiswa FISIP tahun 2015 yang dilengkapi dengan analisis rasio data mahasiswa dan dosen, serta data penelitian dan pengabdian masyarakat dosen. Sumbernya LPTIK dan ICT FISIP. Untuk menjamin validitas data, proses pengolahannya menggunakan program aplikasi Sistem Informasi Eksekutif (SIEksekutif). SIEksekutif dibuat khusus untuk menyajikan laporan-laporan yang berhubungan dengan masalah akademik di FISIP dalam bentuk tabel dan grafik. Buku ini diharapkan bisa menjadi pedoman pimpinan jurusan/prodi dan fakultas dalam menyusun laporan akreditasi dan penjaminan mutu, serta menjadi pedoman dalam mengambil keputusan untuk mengevaluasi kinerja akademik fakultas.

## **B. Transaksi Aktifitas Perkuliahan Mahasiswa**

Transaksi aktifitas perkuliahan mahasiswa tahun 2015 merupakan laporan hasil studi mahasiswa selama tahun 2015 yang terdiri dari mahasiswa terdaftar, kartu rencana studi, kartu hasil studi. Selain itu dalam laporan ini juga disajikan hasil analisis data akademik, seperti angka efisiensi edukasi (AEE), perbandingan mahasiswa masuk dengan lulusan, perbandingan mahasiswa terdaftar dengan dosen. Di akhir laporan juga disertakan hasil evaluasi kinerja akademik selama tahun 2015, dengan menampilkan laporan evaluasi studi 4 semester dan 12 semester, laporan tahapan akademik, produktifitas jurusan dalam menghasilkan lulusan dan mahasiswa *drop out* (DO).

Data-data tersebut diolah menggunakan metode statistik untuk menghasilkan laporan dalam berbagai dimensi, yaitu waktu (semester, tahun), jenis kelamin, nilai dan jurusan.

### **1.1. Laporan Statistik Perkuliahan**

Statistik perkuliahan menyajikan data statistik proses perkuliahan mahasiswa FISIP pada tahun 2015. Laporan yang dihasilkan merupakan hasil pengolahan data mahasiswa terdaftar, KRS, dan KHS menggunakan metode statistik yang disajikan dari berbagai dimensi. Sumber datanya berasal dari data mahasiswa registrasi dan transaksi hasil perkuliahan (KHS) pada semester ganjil tahun 2015/2016 yang diambil dari Portal Sistem Informasi Akademik (SIA) Unand. Format laporan disesuaikan dengan kebutuhan akreditasi jurusan yang disyaratkan oleh DIKTI.

#### **1.1.1. Jumlah mahasiswa terdaftar menurut jenis kelamin**

Data jumlah mahasiswa terdaftar diambil dari data mahasiswa yang melakukan registrasi pada semester ganjil 2015/2016. Data dikelompokkan berdasarkan jenis kelamin dan jurusan/program studi. Data selengkapnya bisa dilihat pada Tabel 1.1.



**Tabel 1.1 Perbandingan jumlah terdaftar tahun 2014 - 2015 berdasarkan jenis kelamin**

No	Program Studi	Tahun 2014			Tahun 2015		
		L	P	Total	L	P	Total
1	Antropologi	94	111	<b>205</b>	113	139	<b>252</b>
2	Ilmu Adm. Negara	153	164	<b>317</b>	155	169	<b>324</b>
3	Ilmu Hub. Internasional	147	147	<b>294</b>	154	164	<b>318</b>
4	Ilmu Komunikasi	126	182	<b>308</b>	120	187	<b>307</b>
5	Ilmu Politik	200	107	<b>307</b>	208	95	<b>303</b>
6	Sosiologi	128	156	<b>284</b>	123	160	<b>283</b>
	<b>Total</b>	848	867	<b>1715</b>	873	914	<b>1787</b>

Sumber data : Data registrasi SIA semester ganjil 2015/2016

Berdasarkan Tabel 1.1. di atas jumlah mahasiswa FISIP yang terdaftar pada semester ganjil 2015/2016 sebanyak 1787 orang, yang terdiri dari 873 orang laki-laki dan 914 orang perempuan. Jumlah tersebut sedikit meningkat dibandingkan dengan jumlah registrasi semester ganjil 2014/2015. Perbandingan antara jumlah mahasiswa laki-laki dan perempuan FISIP yang terdaftar pada tahun 2015 relatif seimbang.

### 1.1.2. Jumlah mahasiswa terdaftar per angkatan

Laporan jumlah mahasiswa terdaftar diambil dari data mahasiswa registrasi pada semester ganjil 2015/2016. Data dikelompokkan berdasarkan tahun masuk. Data selengkapnya bisa dilihat pada Tabel 1.2 berikut:

**Tabel 1.2 Jumlah mahasiswa terdaftar tahun akademik 2015/2016 per angkatan**

No	Program Studi	2008	2009	2010	2011	2012	2013	2014	2015	Total
1	Antropologi	2	11	19	32	50	33	37	68	<b>252</b>
2	Ilmu Adm. Negara		21	27	59	50	48	57	62	<b>324</b>
3	Hub. Internasional		9	38	49	49	56	51	66	<b>318</b>
4	Ilmu Komunikasi		11	19	49	53	58	56	61	<b>307</b>
5	Ilmu Politik	1	17	26	46	55	55	44	59	<b>303</b>
6	Sosiologi		7	14	33	62	54	53	60	<b>283</b>
	<b>FISIP</b>	<b>3</b>	<b>76</b>	<b>143</b>	<b>268</b>	<b>319</b>	<b>304</b>	<b>298</b>	<b>376</b>	<b>1787</b>

Sumber data : Data registrasi SIA semester ganjil 2015/2016

Tabel di atas menunjukkan bahwa masih ada 3 orang mahasiswa angkatan 2008, yang sudah masuk kategori *drop out* (DO), yang masih terdaftar pada semester ganjil 2015, dari total 1787 orang mahasiswa FISIP yang melakukan registrasi pada semester ganjil 2015/2016. Dari jumlah tersebut kemungkinan ada yang sudah di wisuda pada periode 3 dan 4 tahun 2015.

### 1.1.3. Sebaran SKS mahasiswa

Sebaran sks merupakan jumlah SKS yang diambil oleh mahasiswa FISIP pada semester ganjil 2015/2016 dibagi ke dalam 5 skala pengukuran, hasilnya bisa dilihat pada Tabel 1.3 berikut :

**Tabel 1.3 Sebaran SKS mahasiswa semester ganjil 2015/2016**

No	Program Studi	Sebaran SKS										Total
		>=21		>=15 <21		>=12 < 15		<12 >=1		0		
1	Ilmu Adm. Negara	164	58%	40	58%	7	2%	58	20%	14	5%	<b>283</b>
2	Ilmu Komunikasi	141	56%	47	56%	8	3%	54	21%	2	1%	<b>252</b>
3	Ilmu Hub. Internasional	159	52%	48	52%	19	6%	56	18%	21	7%	<b>303</b>
4	Sosiologi	165	51%	55	51%	9	3%	85	26%	10	3%	<b>324</b>
5	Antropologi	112	35%	106	35%	14	4%	79	25%	7	2%	<b>318</b>
6	Ilmu Politik	184	60%	50	60%	6	2%	50	16%	17	6%	<b>307</b>
	<b>FISIP</b>	<b>925</b>	<b>52%</b>	<b>346</b>	<b>52%</b>	<b>63</b>	<b>4%</b>	<b>382</b>	<b>21%</b>	<b>71</b>	<b>4%</b>	<b>1787</b>

Keterangan :

>21 : lebih besar atau sama dengan 21 SKS

>=15 <21 : besar atau sama dengan 15 SKS atau kecil dari 21 SKS

>=12 <15 : besar atau sama dengan 12 SKS atau kecil dari 15 SKS

<12 >=1 : besar atau sama dengan 1 SKS atau kecil dari 12 SKS

0 : 0 SKS

Mahasiswa yang tidak mengisi KRS (0 SKS) merupakan mahasiswa yang melanjutkan tugas akhir (skripsi). Mereka tidak melakukan pengisian KRS lagi, karena sudah mengisi pada semester sebelumnya.

### 1.1.4. Sebaran indeks prestasi (IP Semester)

Sebaran IP merupakan nilai IP yang diraih oleh mahasiswa FISIP pada semester ganjil 2015/2016 dibagi ke dalam 5 skala pengukuran, hasilnya bisa dilihat pada Tabel 1.4 berikut :

**Tabel 1.4 Sebaran IP mahasiswa semester ganjil 2015/2016**

No	Program Studi	Sebaran SKS										Total
		$\geq 3,5$		$\geq 3,25$		$\geq 2,75$		$\geq 2$		$< 2$		
1	Ilmu Adm. Negara	52	17 %	66	21 %	120	38 %	23	7 %	53	17 %	314
2	Ilmu Komunikasi	77	26 %	109	37 %	85	29 %	3	1 %	18	6 %	292
3	Antropologi	39	15 %	77	31 %	92	37 %	25	10 %	19	8 %	252
4	Ilmu Politik	32	11 %	55	19 %	107	38 %	57	20 %	33	12 %	284
5	Sosiologi	64	24 %	49	18 %	113	42 %	22	8 %	23	8 %	271
6	Ilmu Hub. Internasional	40	13 %	51	16 %	87	28 %	50	16 %	84	27 %	312
	<b>FISIP</b>	<b>304</b>	<b>18 %</b>	<b>407</b>	<b>24 %</b>	<b>604</b>	<b>35 %</b>	<b>180</b>	<b>10 %</b>	<b>230</b>	<b>13 %</b>	<b>1725</b>

Keterangan :

- $\geq 3,5$  : lebih besar atau sama dengan 3,5;
- $\geq 3,25 < 3,5$  : besar atau sama dengan 3,0 atau kecil dari 3,5
- $\geq 2,75 < 3,25$  : besar atau sama dengan 2,5 atau kecil dari 3
- $\geq 2 < 2,75$  : besar atau sama dengan 2 atau kecil dari 2,5
- $< 2,0$  : kecil dari 2,0

Pada tabel 1.4 di atas jumlah mahasiswa sedikit berkurang dibandingkan dengan jumlah mahasiswa registrasi Hal ini disebabkan karena sebagian mahasiswa yang registrasi sudah di wisuda pada periode 3 dan 4 tahun 2015, sedangkan laporan ini disusun pada akhir semester ganjil 2015.

### 1.1.5. Rata-rata SKS

Laporan rata-rata SKS berasal dari jumlah rata-rata SKS yang diambil oleh mahasiswa FISIP pada semester ganjil 2015/2016, yang disusun berdasarkan jurusan/program studi. Laporan selengkapnya bisa dilihat pada tabel 1.5.

**Tabel 1.5 Rata-rata SKS Semester Ganjil 2015/2016**

No	Nama Prodi	Jml Mhs	Rata SKS
1	Ilmu Adm. Negara	<b>283</b>	17.93
2	Ilmu Hub. Internasional	<b>252</b>	18.21
3	Ilmu Politik	<b>303</b>	18.56
4	Antropologi	<b>324</b>	18.59
5	Sosiologi	<b>318</b>	18.28
6	Ilmu Komunikasi	<b>307</b>	17.77
	<b>FISIP</b>	<b>1787</b>	<b>18</b>

Sumber data : Sistem Informasi Akademik (SIA) FISIP

Tabel di atas menerangkan bahwa, pada semester ganjil 2015/2016 rata-rata SKS yang diambil oleh mahasiswa FISIP adalah 18 SKS. Rata-rata SKS tertinggi diperoleh oleh mahasiswa jurusan Antropologi yaitu 18,59 SKS, sedangkan ilmu komunikasi terendah dengan 17,77 SKS.

Selain itu tabel di atas juga menampilkan total jumlah mahasiswa FISIP, yaitu sebanyak 1.787 orang mahasiswa. Jumlah tersebut meningkat dibandingkan dengan jumlah mahasiswa yang melakukan registrasi pada semester ganjil 2014, sebanyak 1.621 orang (lihat Tabel 2.7). Untuk lebih jelasnya perbandingan jumlah rata-rata sks per prodi FISIP semester ganjil 2015/2016 dapat dilihat pada gambar berikut:

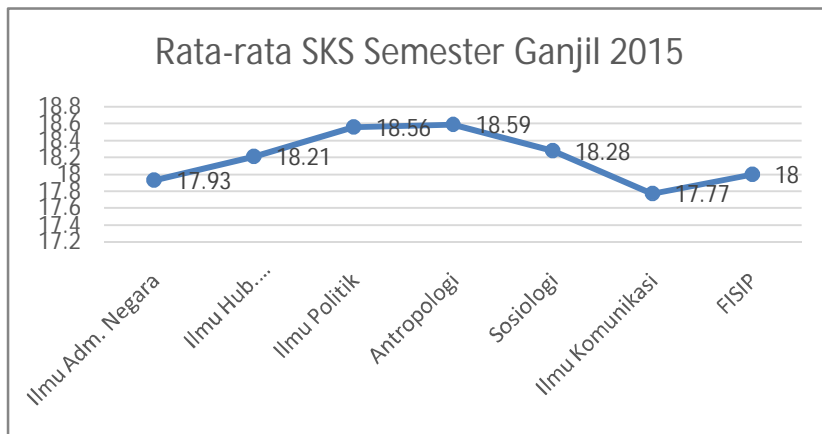
**Gambar 1.1 Rata-rata SKS Semester Ganjil 2015/15**

### 1.1.6. Rata-rata IPK

Laporan ini berisi rata-rata IP dan IPK yang diperoleh oleh mahasiswa FISIP pada semester ganjil 2015/2016, yang disusun berdasarkan jurusan/program studi. Rata-rata IP merupakan rata-rata indeks prestasi pada semester pelaporan. Sedangkan rata-rata IPK merupakan indeks prestasi kumulatif rata-rata mahasiswa sampai semester ganjil 2015/2016. Laporan selengkapnya bisa dilihat pada tabel 1.6.

**Tabel 1.6 Rata-rata IPK Semester Ganjil 2015/2016**

No	Nama Prodi	Rata IP	Rata IPK
1	Ilmu Adm. Negara	3.18	3.15
2	Ilmu Hub. Internasional	2.97	3.03
3	Ilmu Politik	3.01	3
4	Antropologi	3.19	3.07
5	Sosiologi	3.2	3.08
6	Ilmu Komunikasi	3.32	3.2
	<b>FISIP</b>	<b>3.14</b>	<b>3.09</b>

Sumber data : Sistem Informasi Akademik (SIA) FISIP

Berdasarkan Tabel 1.6, pada semester ganjil 2015/2016 rata-rata Indeks Prestasi (IP) mahasiswa FISIP 3,14, sedangkan Indeks Prestasi Kumulatif (IPK) rata-rata 3.09. Pada dibandingkan semester ganjil 2015 ini IP mahasiswa FISIP sedikit di atas rata-rata IPK. Rata-rata IP tertinggi diperoleh oleh prodi Ilmu Komunikasi dengan 3,32. Sedangkan IP terendah diperoleh oleh mahasiswa jurusan hubungan internasional dengan nilai 2,97. Untuk lebih jelasnya perbandingan jumlah rata-rata IP per prodi FISIP semester ganjil 2015/2016 dapat dilihat pada gambar berikut:

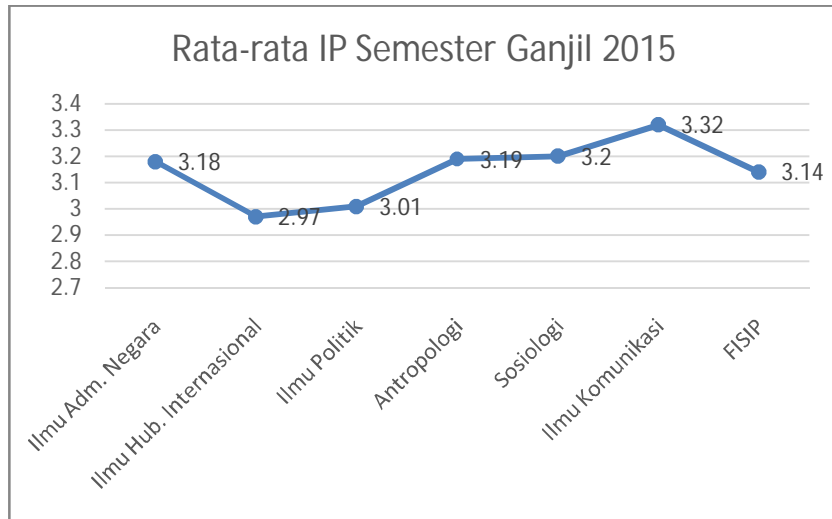

Gambar 1.2 Rata-rata IP Semester Ganjil 2015/15

### 1.1.7. Tahapan akademik 7 tahun terakhir

Laporan tahapan akademik memuat data mahasiswa per angkatan yang aktif 7 tahun terakhir. Jumlah mahasiswa dan jumlah lulusan direkap per tahun, sehingga pada tahun pelaporan jumlah mahasiswa aktif dan jumlah mahasiswa yang sudah lulus bisa terakumulasi. Data selengkapnya bisa dilihat pada tabel 1.7 s/d tabel 1.12 berikut:

Tabel 1.7 Laporan tahapan akademik Jurusan Sosiologi tahun 2009 s/d 2015

Tahun	Jumlah Mhs	Jumlah Mhs	Jumlah Mhs	Jumlah Mhs	Jumlah Mhs	Jumlah Mhs	Jumlah Mhs	Jumlah Mhs	Jumlah Lulus
	2015	2014	2013	2012	2011	2010	2009		
2015	60	56	57	63	29	22	16	303	80
2014		56	57	63	46	41	30	293	30
2013			57	63	46	50	47	263	4
2012				63	46	50	51	210	0
2011					46	50	51	147	0
2010						50	51	101	0
2009							51	51	0

Sumber data : ICT FISIP

Tabel di atas menunjukkan bahawa jumlah mahasiswa sosiologi angkatan 2009 s/d 2015 yang masih aktif pada tahun 2015 sebanyak 303 orang dan lulus 80 orang, dari total 383 orang mahasiswa yang diterima. Sampai dengan Desember 2015, jumlah mahasiswa angkatan 2009 yang masih tersisa sebanyak 16 orang dari 51 orang yang masuk.

**Tabel 1.8 Laporan tahapan akademik Jurusan Antropologi tahun 2009 s/d 2015**

Tahun	Jumlah Mhs	Jumlah Mhs	Jumlah Mhs	Jumlah Mhs	Jumlah Mhs	Jumlah Mhs	Jumlah Mhs	Jumlah Mhs	Jumlah Lulus
	2015	2014	2013	2012	2011	2010	2009		
2015	68	37	37	55	37	22	26	282	30
2014		37	37	55	41	31	29	230	14
2013			37	55	41	31	37	201	6
2012				55	41	31	43	170	0
2011					41	31	43	115	0
2010						31	43	74	0
2009							43	43	0

Sumber data : ICT FISIP

Berdasarkan data tabel di atas dapat disimpulkan bahwasanya jumlah mahasiswa Antropologi angkatan 2009 s/d 2015 yang masih aktif sebanyak 282 orang dan lulus 30 orang, dari total 312 orang mahasiswa yang diterima. Angkatan 2009 sampai dengan Desember 2015 masih tersisa sebanyak 26 orang dari total 43 orang yang diterima.

**Tabel 1.9 Laporan tahapan akademik Jurusan Ilmu Politik tahun 2009 s/d 2015**

Tahun	Jml Mhs	Jml Mhs	Jml Mhs	Jml Mhs	Jml Mhs	Jml Mhs	Jml Mhs	Jml Mhs	Jml Lulus
	2015	2014	2013	2012	2011	2010	2009		
2015	59	46	58	63	52	27	34	339	55
2014		46	58	63	57	48	44	316	19
2013			58	63	57	53	54	285	4
2012				63	57	53	58	231	0
2011					57	53	58	168	0
2010						53	58	111	0
2009							58	58	0

Berdasarkan data tabel di atas dapat disimpulkan bahwasanya jumlah mahasiswa Ilmu Politik angkatan 2009 s/d 2015 yang masih aktif 339 orang dan lulus 55 orang, dari total 394 orang mahasiswa yang diterima. Angkatan 2009 yang belum lulus sebanyak 34 orang dari total 58 orang yang diterima.

**Tabel 1.10 Laporan tahapan akademik Prodi Ilmu Administrasi Negara tahun 2009 s/d 2015**

Tahun	Jumlah Mhs	Jumlah Mhs	Jumlah Mhs	Jumlah Mhs	Jumlah Mhs	Jumlah Mhs	Jumlah Mhs	Jumlah Mhs	Jumlah Lulus
	2015	2014	2013	2012	2011	2010	2009		
2015	62	57	58	56	55	32	33	353	74
2014		57	58	56	65	54	37	327	38
2013			58	56	65	66	56	301	7
2012				56	65	66	63	250	0
2011					65	66	63	194	0
2010						66	63	129	0
2009							63	63	0

Sumber data : ICT FISIP

Berdasarkan data tabel di atas dapat disimpulkan bahwasanya jumlah mahasiswa program studi Ilmu Administrasi Negara angkatan 2009 s/d 2015 yang masih aktif sebanyak 353 orang dan lulus 74 orang, dari total 427 orang mahasiswa yang diterima. Angkatan 2009 yang masih tersisa sampai dengan Desember 2015 sebanyak 33 orang dari 63 orang yang diterima.

**Tabel 1.11 Laporan tahapan akademik Prodi Ilmu Hubungan Internasional tahun 2009 s/d 2015**

Tahun	Jml Mhs	Jml Mhs	Jml Mhs	Jml Mhs	Jml Mhs	Jml Mhs	Jml Mhs	Jml Mhs	Jml Lulus
	2015	2014	2013	2012	2011	2010	2009		
2015	66	54	62	58	58	45	26	369	49
2014		54	62	58	60	58	30	322	30
2013			62	58	60	60	57	297	1
2012				58	60	60	58	236	0
2011					60	60	58	178	0
2010						60	58	118	0
2009							58	58	0

Sumber data : ICT FISIP



Berdasarkan data tabel di atas dapat disimpulkan bahwasanya jumlah mahasiswa program studi Ilmu Hubungan Internasional angkatan 2009 s/d 2015 yang masih aktif sebanyak 369 orang dan lulus 49 orang, dari total 418 orang mahasiswa yang diterima. Angkatan 2009 yang belum lulus sebanyak 26 orang dari 58 orang yang diterima.

**Tabel 1.12 Laporan tahapan akademik Program Studi Ilmu Komunikasi tahun 2009 s/d 2015**

Tahun	Jml Mhs	Jml Mhs	Jml Mhs	Jml Mhs	Jml Mhs	Jml Mhs	Jml Mhs	Jml Mhs	Jml Lulus
	2015	2014	2013	2012	2011	2010	2009		
2015	61	59	62	56	47	28	18	331	104
2014		59	62	56	61	59	29	326	48
2013			62	56	61	63	61	303	12
2012				56	61	63	73	253	0
2011					61	63	73	197	0
2010						63	73	136	0
2009							73	73	0

Sumber data : ICT FISIP

Berdasarkan data tabel di atas dapat disimpulkan bahwasanya jumlah mahasiswa program studi Ilmu Komunikasi angkatan 2009 s/d 2015 yang masih aktif sebanyak 331 orang dan lulus 104 orang, dari total 435 orang mahasiswa yang diterima. Angkatan 2009 yang belum lulus sebanyak 18 orang dari 73 orang yang diterima.

## 1.2. Laporan Statistik Dosen

Laporan ini menyajikan tabel statistik dosen FISIP per Desember 2015. Data disajikan berdasarkan status dan jenjang pendidikan, yang dikelompokkan berdasarkan jurusan/program studi.

### 1.2.1. Jumlah dosen berdasarkan status

Data dosen FISIP dilaporkan berdasarkan statusnya, yaitu A (aktif), S (studi lanjut), dan T (tugas di instansi lain). Data diambil dari subag keuangan dan kepegawaian FISIP. Jumlah dosen yang dilaporkan belum termasuk dosen yang berstatus CPNS. Status dosen diambil per Desember 2015.

Tabel 1.13 Jumlah Dosen PNS Tahun 2015

No	Program Studi	Status						Jumlah
		Aktif		Studi		Tugas lain		
1	Sosiologi	22	91.67%	2	8.33%		0.00%	24
2	Antropologi	15	83.33%	2	11.11%	1	5.56%	18
3	Ilmu Politik	10	66.67%	5	33.33%		0.00%	15
4	Ilmu Adm. Negara	7	63.64%	4	36.36%		0.00%	11
5	Ilmu Hub. Internasional	6	75.00%	2	25.00%		0.00%	8
6	Ilmu Komunikasi	8	61.54%	5	38.46%		0.00%	13
	FISIP	68	76.40%	20	22.47%	1	1.18%	89

Sumber data : Subag Umum & Keuangan FISIP

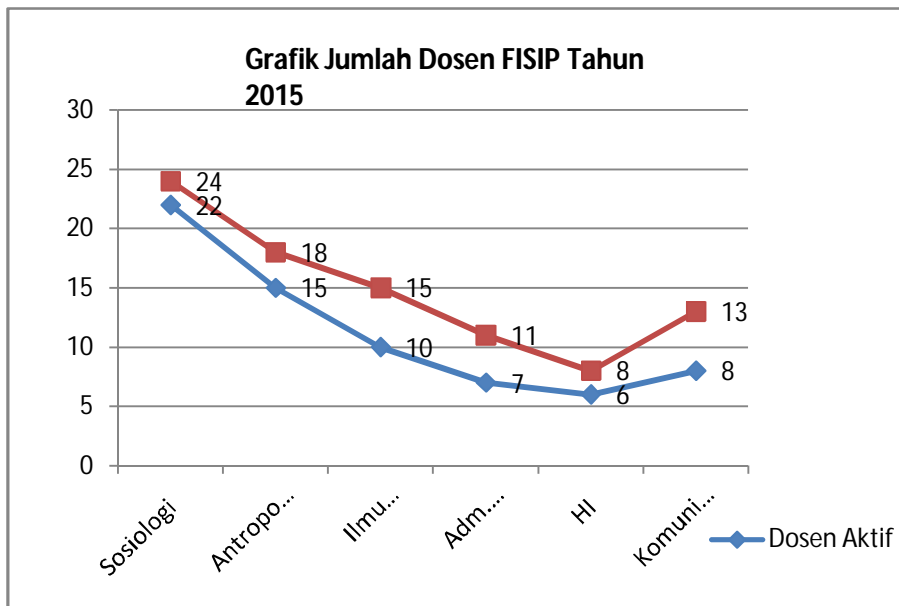

Gambar 1.3 Grafik Jumlah Dosen Tahun 2015

### 1.2.2. Kualifikasi pendidikan dosen

Laporan ini menyajikan Jumlah dosen berdasarkan kualifikasi pendidikannya. Data yang disajikan dilengkapi dengan persentase jumlah berdasarkan jenjang studi per jurusan.

Tabel 1.14 Jenjang Pendidikan Dosen Tahun 2015

No	Program Studi	S1		S2		S3		Total
1	Sosiologi	0	0.00%	14	58.33%	10	41.67%	24
2	Antropologi	0	0.00%	12	66.66%	6	33.33%	18
3	Ilmu Politik	0	0.00%	12	80.00%	3	20.00%	15
4	Ilmu Adm. Negara	0	0.00%	10	90.91%	1	9.09%	11
5	Ilmu Hub. Internasional	0	0.00%	8	100.00%	0	0.00%	8
6	Ilmu Komunikasi	0	0.00%	10	76.92%	3	23.08%	13
	FISIP	0	0.00%	66	76.40%	23	23.60%	89

Sumber data : Subag Umum & Keuangan FISIP

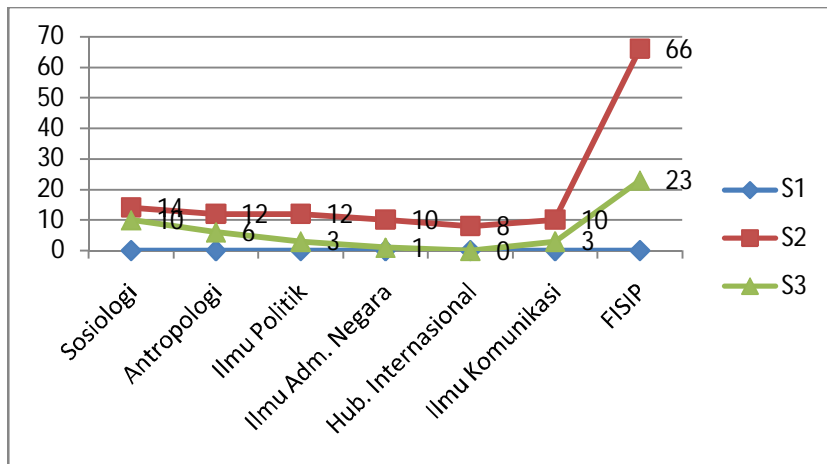

Gambar 1.4 Grafik tingkat pendidikan dosen Tahun 2015

### 1.3. Evaluasi hasil studi

Evaluasi hasil studi menyajikan data mahasiswa yang mendekati atau masuk kategori calon DO. Evaluasi terbagi atas 2 kategori, evaluasi 4 semester dan evaluasi 12 semester.

#### 1.3.1. Evaluasi 4 (empat) semester

Evaluasi 4 semester terhadap mahasiswa angkatan 2014, yang sampai dengan semester ganjil 2015/2016 telah menjani perkuliahan selama 3 semester. Berdasarkan peraturan akademik Unand, mahasiswa yang telah menjalani perkuliahan sebanyak 4 semester dan memperoleh IPK < 2,0

masuk dalam kategori Drop Out (DO). Oleh karena itu untuk mengantisipasi agar tidak ada mahasiswa yang di DO, maka pada laporan ini disajikan data mahasiswa angkatan 2014 yang nilai IPK nya di bawah 2,5. Datanya dapat dilihat pada Tabel 1.15 s/d 1.20 berikut:

**Tabel 1.15 Hasil evaluasi 4 semester Jurusan Sosiologi**

No	No.BP	Nama Mahasiswa	SKS Smster	IP Smstr	SKS Total	IPK
1	1410812013	ANJASIKA RESPATI J	18	2.58	63	2.39

Sumber data : Sistem Informasi Akademik (SIA) FISIP

**Tabel 1.16 Hasil evaluasi 4 semester Jurusan Antropologi**

No	No.BP	Nama Mahasiswa	SKS Smster	IP Smstr	SKS Total	IPK
1	0910822007	Adri Rizki Putra	12	2.06	154	2.46
2	0910823039	Febrianto Eka Putra	15	2.3	153	2.49

Sumber data : Sistem Informasi Akademik (SIA) FISIP

**Tabel 1.17 Hasil evaluasi 4 semester Jurusan Ilmu Politik**

No	No.BP	Nama Mahasiswa	SKS Smster	IP Smstr	SKS Total	IPK
1	1410831012	Edo Saputra	15	2.6	62	2.23
2	1410831015	Alfitra	18	2.75	62	2.49
3	1410831020	Fidel Fonseca	18	1.79	65	2.3
4	1410832012	Catur Rama Febriant	0	0	47	2.45
5	1410832015	Giot Aulia	18	2.13	65	2.42

Sumber data : Sistem Informasi Akademik (SIA) FISIP

**Tabel 1.18 Hasil evaluasi 4 semester Prodi Ilmu Administrasi Negara**

No	No.BP	Nama Mahasiswa	SKS Smster	IP Smstr	SKS Total	IPK
1	1410842002	Eka Mardiansyah	18	2.42	63	2.27
2	1410842005	Nurfadisa	18	2.13	63	2.35

Sumber data : Sistem Informasi Akademik (SIA) FISIP

**Tabel 1.19 Hasil evaluasi 4 semester Prodi Ilmu Hubungan Internasional**

No	No.BP	Nama Mahasiswa	SKS Smster	IP Smstr	SKS Total	IPK
1	1410851016	Gunawan Ramajaya	17	2	61	2.48
2	1410852005	Adek Fajar Metrian	17	2.15	55	2.27
3	1410852013	Aziza Mahalia Armil	17	1.9	61	2.4
4	1410852022	Fadli Ramadhan	15	1.83	56	2.39

Sumber data : Sistem Informasi Akademik (SIA) FISIP

**Tabel 1.20 Hasil evaluasi 4 semester Prodi Ilmu Komunikasi**

No	No.BP	Nama Mahasiswa	SKS Smster	IP Smstr	SKS Total	IPK
1	1410862008	Rama Wiranda	18	1.58	54	2.32
2	1410862018	Muhammad Fadil Ediz	21	3.18	54	2.44
3	1410862024	Hanif Ahmad Prima	21	1.79	60	2.2
4	1410862029	Fitra Nanda Assumi	12	0.75	42	1.79

Sumber data : Sistem Informasi Akademik (SIA) FISIP

Dari data tabel di atas, mahasiswa angkatan 2013 yang masuk kategori DO ada 3 orang, yang terdiri dari 1 orang mahasiswa Ilmu Komunikasi.

### 1.3.2. Evaluasi 14 (empat belas) semester

Evaluasi 14 semester terhadap mahasiswa angkatan 2009, yang sampai dengan semester ganjil 2015/2016 telah menjani perkuliahan selama 13 semester. Berdasarkan peraturan akademik Unand, mahasiswa yang belum tamat setelah menjalani perkuliahan sebanyak 14 semester, akan di Drop Out (DO). Oleh karena itu untuk mengantisipasi agar tidak ada mahasiswa yang di DO, maka pada laporan ini disajikan data mahasiswa angkatan 2009 yang belum menyelesaikan studinya sampai dengan Desember 2014. Datanya dapat dilihat pada Tabel 1.21 s/d 1.26 berikut:

**Tabel 1.21 Evaluasi 14 Semester Jurusan Sosiologi**

No	No.BP	Nama Mahasiswa	SKS Smster	IP Smstr	SKS Total	IPK
1	0910811003	Yuliana	0	0	151	2.61
2	0910811004	Dhita Mariane P P Manik	0	0	149	3.01
3	0910812024	Surya Wulandari	0	0	149	3.1

Sumber data : Sistem Informasi Akademik (SIA) FISIP

**Tabel 1.22 Evaluasi 14 Semester Jurusan Antropologi**

No	No.BP	Nama Mahasiswa	SKS Smster	IP Smstr	SKS Total	IPK
1	0910822007	Adri Rizki Putra	12	2.06	154	2.46
2	0910822008	Armen Neri Purnama	6	2.75	148	2.78
3	0910822009	Ridwan Nikmatullah	0	0	142	3.04
4	0910822014	Havid M	0	0	157	2.7
5	0910822015	Defrialdo	1	3	161	2.69
6	0910822024	Rijal Al Mujahidin	6	2.5	169	2.64
7	0910822027	Adrian Fajar	1	3.25	155	2.69
8	0910822029	Ari Prima Kurniawan	6	2.63	153	2.79
9	0910822033	Ilham Wahyudi	3	2.75	145	2.74
10	0910822034	Ruri Pesonalia	0	0	146	2.85
11	0910823039	Febrianto Eka Putra	15	2.3	153	2.49
12	0910823040	Wiwi Sri Nanda	0	0	148	2.66

Sumber data : Sistem Informasi Akademik (SIA) FISIP

**Tabel 1.23 Evaluasi 14 Semester Jurusan Ilmu Politik**

No	No.BP	Nama Mahasiswa	SKS Smster	IP Smstr	SKS Total	IPK
1	0910832010	Jodi Insano	0	0	152	3.1
2	0910832013	Yanri Amrialki	6	3	143	2.48

3	0910832022	Rozi Putra Utama S	0	0	154	2.94
4	0910832029	Martiana	0	0	139	3.06
5	0910832032	Dovi Eka Wiranata	9	0	126	2
6	0910833048	Ahmad Hafidz R A	3	2.25	148	2.54

Sumber data : Sistem Informasi Akademik (SIA) FISIP

**Tabel 1.24 Evaluasi 14 Semester Prodi Ilmu Adm Negara**

No	No.BP	Nama Mahasiswa	SKS Smster	IP Smstr	SKS Total	IPK
1	0910842012	Rika Amriati	6	2.75	146	3.07
2	0910842014	Viona Yolanda	0	0	142	2.87
3	0910842015	Hadi Purnama	0	0	142	3.01
4	0910842018	Miftahul Hafizah	6	3	152	3.19
5	0910842020	Mia Eka Fonda	6	2.75	146	3.08
6	0910842021	Steven Nathaniel	0	0	142	2.96
7	0910842022	Yasmi A C A	0	0	142	2.92
8	0910842023	Gilang Pratama Oskar	0	0	142	3.37
9	0910842024	Ilhami M Nur	0	0	140	3.02
10	0910842026	Ingkan Pratiwi M	0	0	146	3.36
11	0910842027	Arini Martina	0	0	146	2.74
12	0910842028	Andre Setyawan	0	0	142	3.39
13	0910842030	Iswatun Hasanah	0	0	142	3.25
14	0910842031	Randi Rafiko	0	0	148	2.85
15	0910843052	Sudarmono	3	0	141	2.43
16	0910843056	Angga Evandi	0	0	127	2.26

Sumber data : Sistem Informasi Akademik (SIA) FISIP

**Tabel 1.25 Evaluasi 14 Semester Prodi Ilmu Hub Internasional**

No	No.BP	Nama Mahasiswa	SKS Smster	IP Smstr	SKS Total	IPK
1	0910852016	Brian Fadli Fahmi	0	0	128	2.86
2	0910852017	Arria Humaira	0	0	137	3.14
3	0910852032	Dandy Dwi Putra	0	0	139	3.12
4	0910852034	Abdul Rahim Sazli	0	0	145	2.82
5	0910852035	Reno Ivandholi	4	0	151	1.83
7	0910853047	Adi Gomma	3	1	161	2.46
8	0910853048	Randi Putra	0	0	160	2.88
9	0910853052	Fadli	15	3.75	166	2.76

Sumber data : Sistem Informasi Akademik (SIA) FISIP

**Tabel 1.26 Evaluasi 14 Semester Prodi Ilmu Komunikasi**

No	No.BP	Nama Mahasiswa	SKS Smster	IP Smstr	SKS Total	IPK
1	0910862075	Burhanizain Fitra	4	0	140	2.83

Sumber data : Sistem Informasi Akademik (SIA) FISIP

Data pada tabel di atas merupakan data mahasiswa angkatan 2009 yang masih aktif/ belum wisuda sampai dengan bulan Desember 2015. Ada kemungkinan sebagian dari mahasiswa tersebut sudah ada yang lulus untuk diwisuda pada periode wisuda I tahun 2016.

#### 1.4. Mahasiswa Drop Out (DO) tahun 2015

Tahun 2015 merupakan masa kuliah terakhir bagi mahasiswa angkatan 2008 yang tidak mengambil berhenti studi sementara, batas akhirnya adalah pada bulan Agustus 2014. Bagi mahasiswa yang belum lulus ujian skripsi otomatis akan di DO. Data jumlah mahasiswa FISIP yang di DO pada tahun 2015 sebagai berikut:



Tabel 1.27 Jumlah mahasiswa DO tahun 2015

No	Program Studi	Jumlah	
		Adm	Akademis
1	Sosiologi	1	
2	Antropologi	6	
3	Ilmu Politik	7	
	<b>FISIP</b>	<b>14</b>	

Sumber data : ICT FISIP

Jumlah mahasiswa DO pada tabel 1.27 di atas seluruhnya merupakan DO administratif.

Sedangkan mahasiswa yang DO akademis pada tahun ini tidak ada.

## C. Rasio Data Tahun 2015

### 1.1. Rasio mahasiswa masuk dengan lulusan tahun 2015

Laporan perbandingan jumlah mahasiswa masuk dengan lulusan diperoleh dengan membandingkan jumlah mahasiswa yang baru masuk dengan jumlah mahasiswa yang lulus pada tahun 2015. Laporan dikelompokkan berdasarkan jurusan/ program studi. Sebagai pembandingan laporan disajikan 3 tahun terakhir. Data selengkapnya bisa dilihat pada tabel berikut:

**Tabel 1.28 Rasio mahasiswa masuk – lulusan**

No	Program Studi	2013		2014		2015		Total	
		Mhs Baru	Lulus	Mhs Baru	Lulus	Mhs Baru	Lulus	Mhs Baru	Lulus
1	Antropologi	37	39	37	36	68	26	142	101
2	Ilmu Adm. Negara	58	40	57	51	62	49	177	140
3	Ilmu Hub. Internasional	62	33	54	45	66	31	182	109
4	Ilmu Komunikasi	62	33	59	38	61	63	182	134
5	Ilmu Politik	58	82	46	46	59	60	163	188
6	Sosiologi	57	33	56	51	60	59	173	143
	Total	334	260	309	267	376	288	1019	815

Sumber data : ICT FISIP

Berdasarkan tabel di atas, dalam 3 tahun terakhir total perbandingan antara mahasiswa FISIP yang masuk dengan lulus adalah 1019 : 815 (1 : 0,8). Artinya jumlah mahasiswa yang lulus pada tahun 2013 s/d 2015 jumlahnya 80% dari total jumlah mahasiswa yang masuk. Dari 6 jurusan/program studi yang ada, Jurusan Ilmu Politik memiliki persentase tertinggi dibandingkan dengan yang lain, yaitu 163 : 188 (1 : 1,15). Jumlah lulusannya melebihi jumlah mahasiswa yang masuk, dengan persentase 115%. Sedangkan persentase terendah dihasilkan oleh Program Studi Ilmu Hubungan Internasional dengan 60%. Untuk lebih jelasnya, nilai perbandingan antara mahasiswa masuk dengan lulusan per program studi dapat dilihat pada gambar.

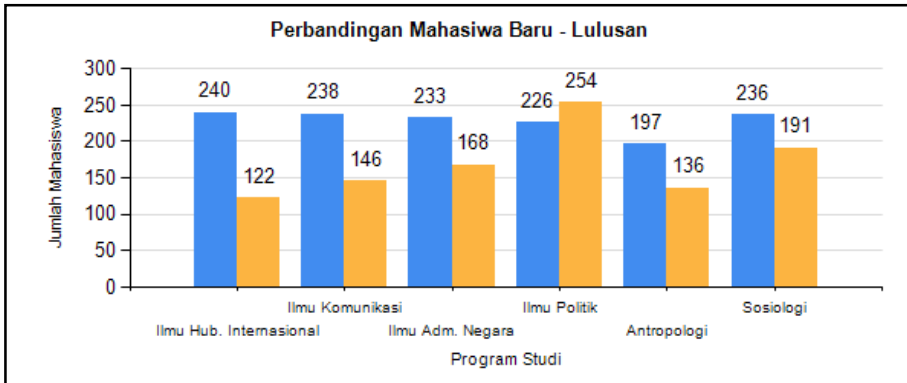

**Gambar 1.5 Rasio mahasiswa baru – lulusan Tahun 2015**

### Tabel 1.29 Rasio mahasiswa dengan dosen

Idealnya rasio jumlah dosen dan mahasiswa ilmu sosial adalah 1 : 20. Laporan perbandingan antara mahasiswa dengan dosen diperoleh dengan membandingkan jumlah mahasiswa yang terdaftar dengan jumlah dosen pada tahun pelaporan. Jumlah mahasiswa terdaftar diperoleh dari rata-rata jumlah mahasiswa terdaftar pada semester genap dan ganjil yang dikelompokkan per jurusan/program studi. Sedangkan jumlah dosen merupakan gabungan dari dosen tetap PNS yang aktif, studi lanjut dan tugas di instansi lain. Laporan dilaporkan untuk 3 tahun terakhir, dengan tujuan untuk mempermudah dalam melihat progress report dari masing-masing jurusan/program studi. Data selengkapnya dapat dilihat pada tabel.

### Tabel 1.29 Rasio mahasiswa - dosen

No	Program Studi	2013				2014				2015			
		Mhs	Dsn	Nisbah		Mhs	Dsn	Nisbah		Mhs	Dsn	Nisbah	
1	Sosiologi	268	23	12	1	284	23	12	1	283	24	12	1
2	Antropologi	229	18	13	1	205	18	11	1	252	18	14	1
3	Ilmu Politik	313	15	21	1	307	15	20	1	303	15	20	1
4	Ilmu Adm. Negara	308	8	38	1	317	10	40	1	324	11	29	1
5	Hub. Internasional	300	9	33	1	294	8	33	1	318	8	40	1
6	Ilmu Komunikasi	270	11	24	1	308	10	28	1	307	13	24	1
	FISIP	1688	84	20	1	1715	84	20	1	1787	89	20	1

Sumber data : ICT FISIP

Berdasarkan tabel di atas rata-rata rasio dosen – mahasiswa FISIP sudah ideal yaitu 1 : 20. Akan tetapi untuk rasio dosen jurusan/prodi rasio ideal sudah terpenuhi pada jurusan Sosiologi, Antropologi dan Ilmu Politik. Sedangkan untuk prodi Ilmu administrasi negara (AN), HI, dan Ilmu komunikasi rasionya masih tinggi, terutama prodi AN dengan rasio 1 : 40. Untuk melihat perbandingan rasio antar prodi bisa dilihat pada gambar berikut:

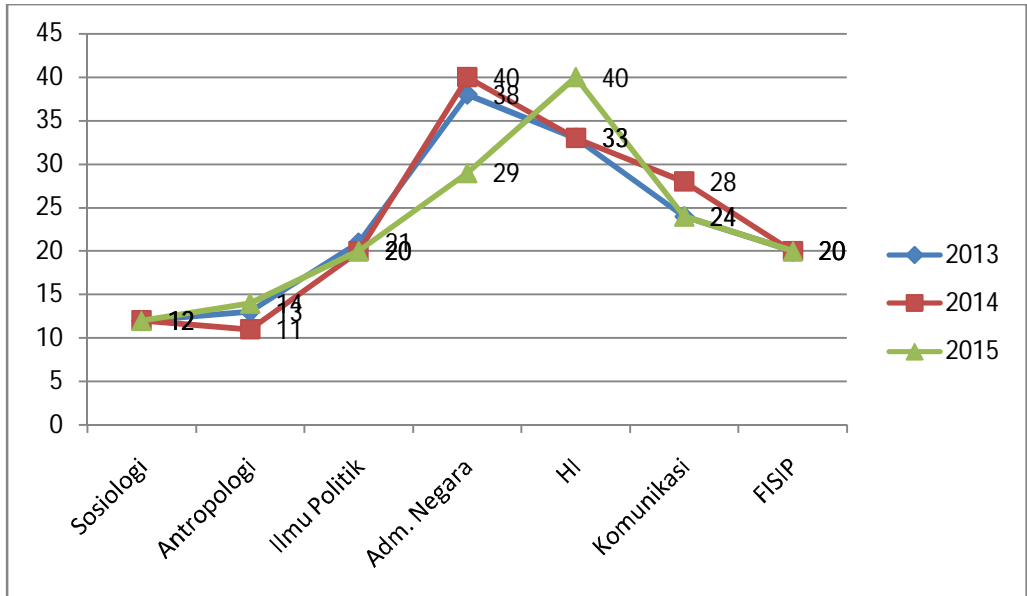

Gambar 1.6 Rasio mahasiswa – dosen

## 1.2. Angka Efisiensi Edukasi (AEE)

AEE dibuat dalam bentuk persentase (%) dengan membandingkan jumlah lulusan dengan jumlah mahasiswa keseluruhan (student body) dalam satu tahun. Apabila dalam satu tahun penerimaan mahasiswa (input) = X, dan output (Y), sedangkan jumlah keseluruhan mahasiswa (student body) = Z orang. Maka AEE dapat diperoleh menggunakan persamaan berikut :

$$AEE = y/z * 100 \%$$

Idealnya Z sama dengan  $4 \times X$ , atau dengan kata lain AEE yang baik untuk masa studi 8 semester adalah 25 %. Akan tetapi bila toleransi studi masa studi ditetapkan  $1 \frac{1}{2} N$ , dengan  $N$  = masa studi normal (8 semester) toleransi masa studi ( $1 \frac{1}{2} N$ ) = 12 semester, maka AEE = 16,6%. Maka AEE yang baik berkisar antara 16,6% - 25 % (Lubis CP, 2004).

Dengan menggunakan persamaan di atas, hasil perhitungan AEE FISIP dalam 3 tahun dapat dilihat pada tabel berikut :

**Tabel 1.30 Angka Efisiensi Edukasi (AEE)**

No	Program Studi	2013			2014			2015		
		SB	Lulus	AEE (%)	SB	Lulus	AEE (%)	SB	Lulus	AEE (%)
1	Antropologi	229	39	17.03	205	36	17.56	252	26	10.32%
2	Ilmu Adm. Negara	308	40	12.99	317	51	16.09	324	49	15.12%
3	Ilmu Hub. Intern.	300	33	11	294	45	15.31	318	31	9.75%
4	Ilmu Komunikasi	270	33	12.22	308	38	12.34	307	63	20.52%
5	Ilmu Politik	313	82	26.2	307	46	14.98	303	60	19.80%
6	Sosiologi	268	33	12.31	284	51	17.96	283	59	20.85%
	<b>FISIP</b>	<b>1688</b>	<b>260</b>	<b>15.4</b>	<b>1715</b>	<b>267</b>	<b>15.57</b>	<b>1787</b>	<b>288</b>	<b>16.12%</b>

Sumber data : ICT FISIP

**Tabel 1.31 Rata-rata AEE tahun 2013 s/d 2015**

No	Program Studi	Rata-rata		
		SB	Lulus	AEE (%)
1	Antropologi	229	34	14.72%
2	Ilmu Adm. Negara	316	47	14.75%
3	Ilmu Hub. Intern.	304	36	11.95%
4	Ilmu Komunikasi	295	45	15.14%
5	Ilmu Politik	308	63	20.37%
6	Sosiologi	278	48	17.13%
	<b>FISIP</b>	<b>1730</b>	<b>272</b>	<b>15.70%</b>

Sumber data : ICT FISIP

Berdasarkan tabel di atas, rata-rata AEE FISIP dalam 3 tahun terakhir adalah 15,70 %, masih berada dibawah batas toleransi. Sedangkan untuk AEE per jurusan/program studi Persentase tertinggi dihasilkan oleh jurusan Ilmu Politik dengan 20,37 %, sudah berada dalam batas ideal, AEE terendah dihasilkan oleh program studi Ilmu Hub. Internasional dengan 11,95%. Untuk melihat perbandingan AEE masing-masing jurusan/prodi, dapat dilihat pada Gambar 5.3 di bawah ini.

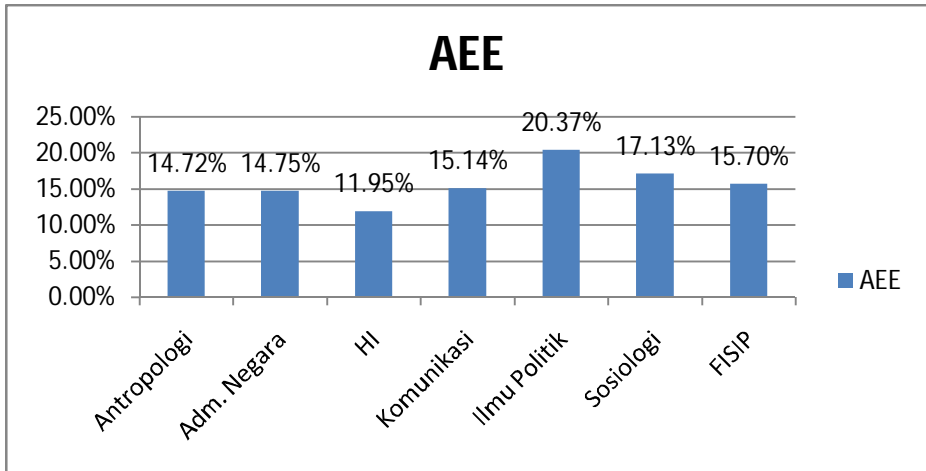

Gambar 1.7 Grafik Rata-rata Angka Efisiensi Edukasi

### 1.3. Tingkat produktifitas

Laporan tingkat produktifitas merupakan ukuran kemampuan jurusan/prodi dalam menghasilkan lulusan. Nilainya diperoleh dari hasil perbandingan antara jumlah mahasiswa masuk per angkatan dan total jumlah lulusan yang dihasilkan sampai habis masa studi (7 tahun). Pada tahun 2015 mahasiswa yang habis masa studinya adalah angkatan 2008. Laporan tahun ini menyajikan tingkat produktifitas FISIP dalam menghasilkan lulusan untuk mahasiswa angkatan 2008. Hasilnya bisa dilihat pada tabel 5.5 berikut:

Tabel 1.32 Tingkat produktifitas kelulusan angkatan 2008

No	Program Studi	Total		
		Masuk	Lulus	%
1	Antropologi	46	34	<b>73.91%</b>
2	Ilmu Adm. Negara	43	40	<b>93.02%</b>
3	Ilmu Hub. Internasional	50	41	<b>82.00%</b>
4	Ilmu Komunikasi	49	42	<b>85.71%</b>
5	Ilmu Politik	112	74	<b>66.07%</b>
6	Sosiologi	59	50	<b>84.75%</b>
	<b>FISIP</b>	<b>359</b>	<b>281</b>	<b>78.27%</b>

Tabel 5.5 di atas menyajikan tingkat produktifitas FISIP dalam meluluskan mahasiswanya, yang diukur menggunakan data angkatan 2008 yang sudah habis masa studinya pada tahun 2015. Hasilnya masih seperti tahun sebelumnya, dimana tingkat produktifitas prodi Ilmu Adm. Negara masih tertinggi, dengan meluluskan 93 % mahasiswanya, disusul oleh jurusan Ilmu Komunikasi dengan 85,71 %, Sosiologi 84,75 %, HI 82 %, Antropologi 73,91 % dan terakhir yang paling rendah jurusan Ilmu Politik dengan tingkat produktifitas 66 %. Dari segi jumlah jurusan Ilmu Politik memang meluluskan paling banyak mahasiswa angkatan 2008 yaitu 74 orang, akan tetapi jumlah inputnya juga paling banyak dibandingkan dengan jurusan/prodi yang lain yaitu 112 orang.

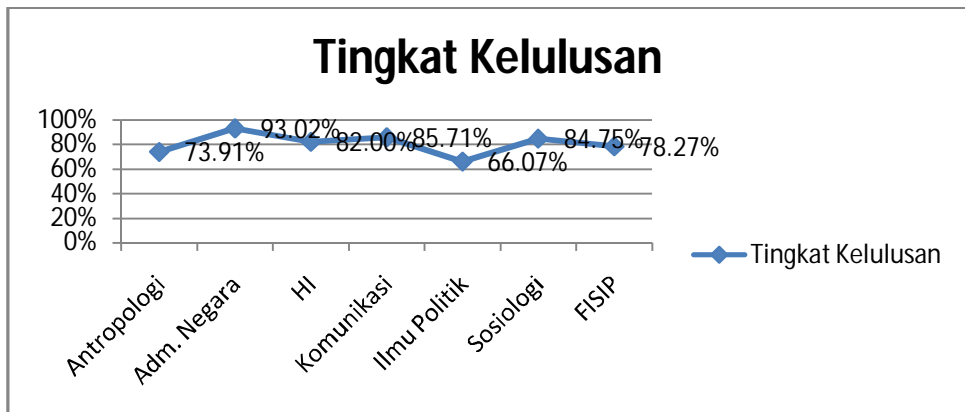

Gambar 1.8 Tingkat produktifitas angkatan 2008

#### 1.4. Penelitian dan Pengabdian Masyarakat

Laporan ini menyajikan data penelitian dan pengabdian masyarakat yang dilakukan oleh dosen FISIP selama tahun 2015

##### 1. Data penelitian dosen

**Tabel 1.33 Penelitian Dosen FISIP Tahun 2015**

No	NIP Nama Dosen	Judul	Mulai Selesai	Sumber & Jml Dana	Lokasi Penelitian
<b>Ilmu Administrasi Negara</b>					
1	198403112014042001 Revi Marta, S.Sos, M.Ikom	Pengunaan Media Komunikasi Pemasaran Kampung Tenun Silungkang Sebagai Wisata Budaya Kota Sawahlunto	8/18/2015 9/28/2015	DIPA 2015 7.000.000	Kota Sawah Lunto
2	197908192005012003 Roza Liesmana. S.IP. M.Si	Analisis Peraturan Daerah (PERDA) Kota Padang Pasca Era Reformasi	8/1/2015 8/30/2015	DIPA 2015 7.000.000	Kota Padang
<b>Ilmu Hubungan Internasional</b>					
3	198605142010122006 Wewen Kusumi Rahayu, S.AP, M.Si	Analisis Kualitas Pelayanan Perizinan Dan Investasi Di Kantor Pelayanan Perizinan Dan Penanaman Modal (Kp3m) Kabupaten Solok	7/1/2015 9/30/2015	DIPA 2015 7.000.000	Kab. Solok
4	198012212010121003 Haiyyu Darman Moenir, S.IP, M.Si	Young Diplomats Or Early Humanitarian Activists : NGO's Role In Advancing Global Values Case Study : Children's Internasional Summer Villages (CISV) , Open Your Eyes To Peace Village 2011	7/3/2015 9/28/2015	DIPA 2015 7.000.000	
5	198104202005011009 Apriwan, S.Sos. MA	Strategi Indonesia Dalam Merespon Kebangkitan Tiongkok Studi Kasus: Konflik Laut Tiongkok Selatan	7/3/2015 9/28/2015	DIPA 2015 7.000.000	Sumatera Barat
	Apriwan, S.Sos, MA Anita Afriani Sinulingga, S.IP, M.SI	Kesiapan Daerah Dalam Transaksi Pasar Karbon Melalui Skema Pengurangan Emisi dand Deforestasi dan Degradasi Hutan (REDD+UNFCCC)	2015	DIPA UNAND/ Rp. 57.500.000	Sumbar
6	198005202008011008 Virtous Setyaka, S.IP. M.Si	Signifikansi Program Pembangunan Berpusat Pada Masyarakat (People Centered Development Program ) Oleh Program Pembangunan PBB /United Nations Development Programme (UNDP) Terhadap Pengurangan Resiko Konflik Di Papua	7/3/2015 9/28/2015	DIPA 2015 7.000.000	
7	Apriwan, S.Sos, MA	Kesiapan Daerah Dalam Transaksi	2015	DIPA	Sumbar



	Anita Afriani Sinulingga, S.IP, M.SI	Pasar Karbon Melalui Skema Pengurangan Emisi dan Deforestasi dan Degradasi Hutan (REDD+UNFCCC)		UNAND/ Rp. 57.500.000	
<b>Ilmu Politik</b>					
8	197002101999031001 Aidinil Zetra, S.IP. MA.	Kesukarelaan Politik Masyarakat Kota Sawahlunto	1/2/2015 10/19/2015	DIPA 2015 7.000.000	Kota Sawah Lunto
<b>Sosiologi</b>					
9	196411271992031001 Drs. Yulkardi, M.Si	Penyebab Pernikahan Usia Dini Studi Kasus : Di Kanagarian Koto Nan Tigo Utara Surantih Kecamatan Sutera, Kabupaten Pesisir Selatan	4/1/2015 9/30/2015	DIPA 2015 7.000.000	Kab. Pessel
10	195710191987022001 Aziwanti, SH. M.Hum	Penataan Pedagang Kaki Lima (PKL) Kota Payakumbuh	7/10/2015 9/30/2015	DIPA 2015 7.000.000	Kota Payakumbuh
11	196501061989011001 Drs. Alfitri, MS	Implementasi Tanggung Jawab Sosial Perusahaan (CSR) PT.Semen Padang Di Batu Busuk, Kelurahan Lambuang Bukik, Kecamatan Pauh, Kota Padang	4/1/2015 10/30/2015	DIPA 2015 7.000.000	Kota Padang
12	Dr. Maihasni, M.Si Dra. Fachrina, M.Si	Kesehatan Reproduksi Perempuan dalam Keluarga Nelayan (Studi Terhadap Pengetahuan, Kesadaran, Perilaku dan Akses Istri Nelayan Terhadap Kesehatan Reproduksi dan Partisipasi Suami)	2015	DEPDIKNAS	
13	Dra. Dwiyantri Hanandini, M.Si Dra. Nini Anggraini, M.Si Dr. Indraddin, M.Si	Pondok Baremoh dan Payung Ceper (Studi Terhadap Perubahan Makna Konsep Perilaku Menyimpang di Prov. Sumbar)	2015	DEPDIKNAS	Sumbar
14	Machdaliza M, SH, M.Si	Strategi Pemberdayaan komunitas Lokal Dalam Upaya Pencegahan Penyakit Masyarakat	2015	DEPDIKNAS	Sumbar
15	Dr. Indraddin, M.Si. dkk.	Model Pemberdayaan Institusi Lokal dalam Optimalisasi Pemanfaatan Remitan Migran Internasional Asal Sumbar	2015	DEPDIKNAS	Sumbar
16	Drs. Wahyu Pramono, M.Si	Pengentasan Kemiskinan Berbasis Kearifan Lokal pada Masyarakat Pesisir di Sumbar	2015	DEPDIKNAS	Pesisir Sumbar
<b>Ilmu Komunikasi</b>					
17	Dr. Asmawi, MS Yuliandre Darwis, Ph.D Dr. Helma	Kajian Penguatan Komunikasi Informasi Edukasi (KIE) dalam Pelayanan Keluarga Berencana (KB) Berbasis Pengaturan Kelahiran, Pendewasaan Usia	April – Desember 2015	DIPA Unand	Kota Padang

		Kawin, dan Nilai Anak (Kasus Masyarakat Kota Padang)			
18	Yayuk Lestari, MA Yesi Puspita, M.Si	Place Brand Museum Adityawarman Padang (Studi Kasus Brand Awareness Pengguna Taman Melati Museum Sebagai Tempat Mesum)	Juni – Desember 2015	DIPA Unand	Kota Padang
19	Yayuk Lestari, MA Yesi Puspita, M.Si Vitania Yulia, MA	Model Peranan Media Consumption Terhadap Pembentukan Civic Engagement dan Public Participation	Februari – Agustus 2015	BOPTN Dikti	Sumbar
20	197612132008012018 Rahmi Surya Dewi, S.Ag. M.Si	Pencitraan Politik Dalam Paradigma Postmodernisme	7/2/2015 8/12/2015	DIPA 2015 7.000.000	
<b>Antropologi</b>					
21	197704022005011003 Fajri Rahman, S.Sos, M.Hum	Dari Alang – Alang Ke Agroforestri	8/3/2015 8/30/2015	DIPA 2015 7.000.000	
22	197805052005011002 Lucky Zamzami, S.Sos, M.Soc.Sc	Partisipasi Masyarakat Nelayan Dalam Pengembangan Budaya Wisata Bahari	8/1/2015 8/30/2015	DIPA 2015 7.000.000	Kab. Agam
23	196412311993021004 Drs. Afrida, M.Hum	Pembangunan Jalan Lingkar Padang Pariaman dan Pengaruhnya Terhadap Masalah Konflik Pertanahan	9/1/2015 9/30/2015	DIPA 2015 7.000.000	Kota Pariaman
24	Dr. Yevita Nurti, M.Si	Model Pengembangan Masyarakat Partisipatif Sebagai Salah Satu Upaya Antisipasi Kegagalan Pengobatan Masal Filariasis Klinis Kab. Agam Sumbar	2015/2016	DIKTI – Unggulan Perguruan Tinggi 90.000.000	Kab. Agam
25	Drs. Edi Indrizal, M.Si	Kearifan Lokal dan Penguatan Aksesibilitas Masyarakat Terhadap Komoditas Pangan Lokal Non Beras Dalam Mendukung Ketahanan Pangan Rumah Tangga	2015/2016	DIKTI – Unggulan Perguruan Tinggi 70.000.000	Kab. Kep. Mentawai
26	Dra. Yunarti, M.Hum	Peluang Menurunkan Angka Kematian Ibu: Pengembangan dan Intervensi Model Solusi Strategik Program Expanding Maternal Dalam Konstelasi Budaya Minangkabau	2015/2016	DIKTI – Unggulan Perguruan Tinggi 100.000.000	Kab. Tanah Datar

## 2. Data pengabdian masyarakat

Tabel 1.34 Pengabdian masyarakat FISIP Tahun 2015

No	NIP / Nama Dosen	Judul	Mulai Selesai	Sumber / Jml Dana	Lokasi Penelitian
<b>Ilmu Adm. Negara</b>					
1	197302132008122001 / Dr. Ria Ariany, SS. M.Si	Pelatihan Pelayanan Berkualitas Bagi Aparatur Perangkat Nagari Se-Kabupaten Tanah Datar	10/1/2015 10/30/2015	DIPA 2015 / 5.000.000	Kab. Tanah Datar
2	198112162005012001 / Desna Aromatica, S.AP.M.AP	Sosialisasi dan Pelatihan Metode Pengawasan Pada UPT Perairan Umum Dinas Perikanan dan Peternakan Kabupaten Solok	8/23/2015 9/15/2015	DIPA 2015 / 5.000.000	Kab. Solok
3	196008251989011001 / Drs. Yoserizal, M.Si	Sosialisasi Jurusan Ilmu Administrasi Negara dalam Rangka Mewujudkan Jurusan Ilmu Administrasi Negara yang Terkemuka di Wilayah Sumatera Barat bertempat di SMA N 1 Batam	2/1/2015 2/28/2015	DIPA 2015 / 5.000.000	Batam
<b>Ilmu Hubungan Internasional</b>					
4	198104202005011009 / Apriwan, S.Sos. MA	Workshop Pengurangan Emisi (RDD+-UNFCCC) Deforestasi dan Degradasi Hutan	9/1/2015 9/30/2015	DIPA 2015 / 5.000.000	Kab. Solok
5	198404202008121004 / Poppy Irawan, S.IP	Sosialisasi Tentang Kesiapan Generasi Muda Menghadapi ASEAN Community 2015 di SMK Negeri 1 Lembah Gumanti, Kabupaten Solok, Sumatera Utara	9/1/2015 9/30/2015	DIPA 2015 / 5.000.000	Kab. Solok
<b>Ilmu Politik</b>					
6	197309132000121002 / Dr. Asrinaldi, S.Sos. M.Si	Pendidikan Politik Bagi Santri Pemilih Pemula di Pondok Pesantren Salafiyah Nurul Yaqin Ambun Kapur, Kabupaten Padang Pariaman	10/1/2015 10/30/2015	DIPA 2015 / 5.000.000	Kab. Padang pariaman
7	196010181997031001 / Drs. Tamrin, M.Si	Meningkatkan Partisipasi Pemilih Pemula Pada Pemilu 2015 di Kabupaten Padang Pariaman	10/1/2015 10/30/2015	DIPA 2015 / 5.000.000	Kab. Padang pariaman
<b>Sosiologi</b>					
8	197512272002122001 / Zuldnesni, S.Sos, MA	Penanggulangan Narkoba Di Kalangan Remaja	9/1/2015 9/30/2015	DIPA 2015 / 5.000.000	Kab. Pasaman barat

9	Dr. Elfitra, M.Si	Pelatihan Terhadap Orang Tua dalam Menemukan Tanda-tanda Terjadinya Tindak Kekerasan Terhadap Anak di Kota Pariaman	2015	DIPA Unand / 5.000.000	Kota Pariaman
10	Dra. Dwiyanti Hanandini, M.Si Dra. Nini Anggraini, M.Si	Meningkatkan Peran Keluarga Luas untuk Mencegah Perceraian dalam keluarga	2015	DEPDIKNAS	Kota Payakumbuh, Kab. Pasaman
11	196411271992031001 / Drs. Yulkardi, M.Si	Mitigasi Bencana Berbasis Sekolah	9/1/2015 9/30/2015	DIPA 2015 / 5.000.000	Kab. Pasaman barat
<b>Ilmu Komunikasi</b>					
12	195307061981031006 / Dr. Asmawi, MS.	Pelatihan Kepemimpinan Dan Komunikasi Bagi Ketua dan Pengurus Kelompok Tani Dalam Dalam Rangka Penguatan Kelompok, Di Kecamatan IV Koto Aur Malintang Kab.Padang Pariaman	5/1/2015 5/31/2015	DIPA 2015 / 5.000.000	Kab. Padang pariaman
13	198210242008122002 / Yesi Puspita, S.Sos., M.Si	Pendidikan Komunikasi Kesehatan Sejak Dini "Perilaku Hidup Sehat" Pada Sekolah Dasar Negeri 08 Pandam Singgalang Kabupaten Tanah Datar	9/1/2015 9/30/2015	DIPA 2015 / 5.000.000	Kab. Tanah Datar
<b>Antropologi</b>					
14	196801211998021001 / Sidarta Pujiraharjo, S.Sos. M.Hum	Penguatan Ekonomi Keluarga Melalui Budidaya Jamur Pada Kelompok Tani Jamur Tiram di desa Kampung Baru Kecamatan Pariaman Timur, Kota Pariaman	8/1/2015 8/30/2015	DIPA 2015 / 5.000.000	Kota pariaman
15	196901171994032001 / Dra. Yevita Nurti, M.Si	Sosialisasi Dampak Penyakit Filariasis (Kaki Gajah) Dalam Kehidupan Sosial Budaya Masyarakat	8/1/2015 8/30/2015	DIPA 2015 / 5.000.000	Kota pariaman

## **DAFTAR PUSTAKA**

Badan Akreditasi Nasional Perguruan Tinggi, Pedoman Penyusunan Borang Akreditasi Perguruan Tinggi, Jakarta, 2011

Buku Panduan FISIP Universitas Andalas Tahun 2015/2016, Padang, 2014

Buku Wisuda I Universitas Andalas Tahun 2015, Padang, 2014

Buku Wisuda II Universitas Andalas Tahun 2015, Padang, 2014

Buku Wisuda III Universitas Andalas Tahun 2015, Padang, 2014

Buku Wisuda IV Universitas Andalas Tahun 2015, Padang, 2014